



**Общество с ограниченной ответственностью
«УралГео»**

Заказчик – ООО «ЛУКОЙЛ-Коми»

**Строительство и реконструкция трубопроводов Щельяюрского нефтяного
месторождения (3 очередь)»**

**ДОКУМЕНТАЦИЯ ПО ПЛАНИРОВКЕ ТЕРРИТОРИИ.
ПРОЕКТ МЕЖЕВАНИЯ ТЕРРИТОРИИ**

49-01-2НИПИ/2022 -ПМТ2

Том 2. Материалы по обоснованию проекта межевания территории

Пермь, 2022



Общество с ограниченной ответственностью
«УралГео»

Заказчик – ООО «ЛУКОЙЛ-Коми»

**СТРОИТЕЛЬСТВО И РЕКОНСТРУКЦИЯ ТРУБОПРОВОДОВ
ЩЕЛЬЯЮРСКОГО НЕФТЯНОГО МЕСТОРОЖДЕНИЯ (3 ОЧЕРЕДЬ)»**

ДОКУМЕНТАЦИЯ ПО ПЛАНИРОВКЕ ТЕРРИТОРИИ.
ПРОЕКТ ПЛАНИРОВКИ ТЕРРИТОРИИ

49-01-2НИПИ/2022 -ПМТ2

Том 2. Материалы по обоснованию проекта межевания территории

Директор ООО «УралГео»

Р.В. Пепеляев

Главный инженер проекта

А.С. Бычин

Инд. № подл.	Подпись и дата	Взам. инв. №

Пермь, 2022

Состав документации по планировке территории

Проект планировки территории

Том 1. Основная часть проекта планировки территории

Раздел 1 «Проект планировки территории. Графическая часть»

Раздел 2 «Положение о размещении линейных объектов»

Том 2. Материалы по обоснованию проекта планировки территории

Раздел 3 «Материалы по обоснованию проекта планировки территории.
Графическая часть»

Раздел 4 «Материалы по обоснованию проекта планировки территории.
Пояснительная записка»

Проект межевания территории

Том 1. Основная часть проекта межевания территории



Раздел 1 «Проект межевания территории. Графическая часть»

Раздел 2 «Проект межевания территории. Текстовая часть»

Том 2. Материалы по обоснованию проекта межевания территории

Раздел 3 «Материалы по обоснованию проекта межевания территории.
Графическая часть»



Раздел 4 «Материалы по обоснованию проекта межевания территории.
Пояснительная записка»

Согласовано																		
Взам. инв. №																		
Подпись и дата																		
Инв. № подл.							49-01-2НИПИ/2022 -ПМТ2-СД											
							Изм.	Кол.у	Лист	№док.	Подп.	Дата	Состав документации по планировке территории			Стадия	Лист	Листов
							Разработал	Гурова П.А.				12.22				ООО «УралГео»		
							Проверил	Пепеляева И.В.				12.22						

Содержание

Раздел 3. Материалы по обоснованию проекта межевания территории. Графическая часть.....	2
Чертеж по обоснованию проекта межевания территории	3
Схема расположения проектируемого лесного участка	4
Раздел 4. Материалы по обоснованию проекта межевания территории. Текстовая часть.....	5
1 Обоснование определения местоположения границ образуемых земельных участков с учетом соблюдения требований к образуемым земельным участкам, в том числе требований к предельным (минимальным и (или) максимальным) размерам земельных участков	6
2 Обоснование способа образования земельного участка	7
3 Обоснование определения размеров образуемого земельного участка	7
4 Обоснование определения границ публичных сервитутов, подлежащих установлению в соответствии с законодательством Российской Федерации	7
Приложение А Сведения из государственного лесного реестра	8

Согласовано												
Взам. инв. №												
Подпись и дата												
Инв. № подл.												

						49-01-2НИПИ/2022 -ПМТ2-С				
Изм.	Кол.у	Лист	№док.	Подп.	Дата					
Разработал		Гурова П.А.			12.22	Содержание				
Проверил		Пепеляева И.В.			12.22					
						Стадия	Лист	Листов		
							1	16		
						ООО «УралГео»				

**Раздел 3. Материалы по обоснованию проекта межевания территории.
Графическая часть**

Инв. № подл.	Подпись и дата	Взам. инв. №							49-01-2НИПИ/2022 -ПМТ2	Лист
			Изм.	Кол.уч	Лист	№док	Подп.	Дата		2

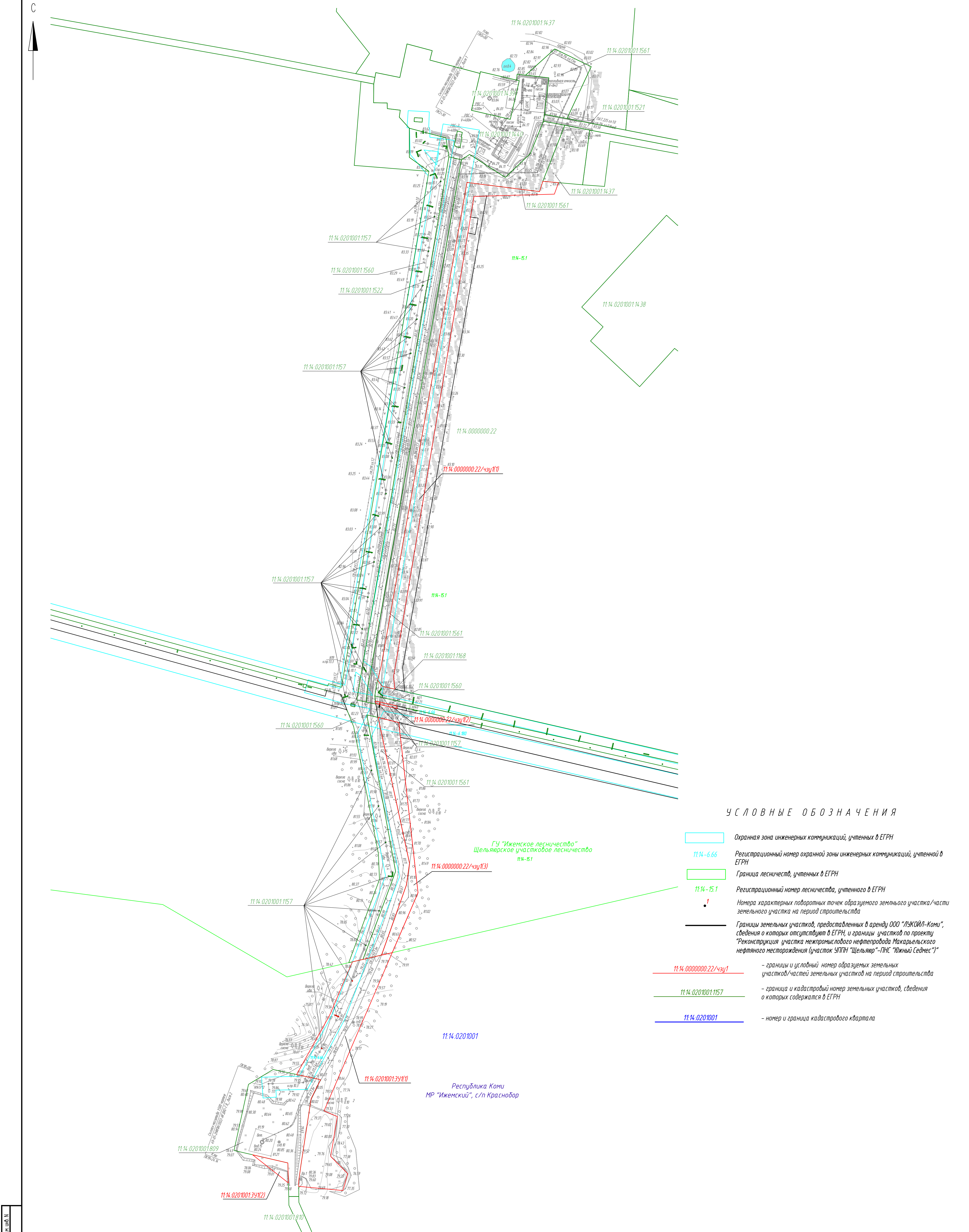

УСЛОВНЫЕ ОБОЗНАЧЕНИЯ

- Охранная зона инженерных коммуникаций, учтенных в ЕГРН
- 11.14-6.66 Регистрационный номер охранной зоны инженерных коммуникаций, учтенной в ЕГРН
- Граница лесничеств, учтенных в ЕГРН
- 11.14-15.1 Регистрационный номер лесничества, учтенного в ЕГРН
- 1 Номера характерных поворотных точек образуемого земельного участка/части земельного участка на период строительства
- Границы земельных участков, предоставленных в аренду ООО "ЛУКОЙЛ-Коми", сведения о которых отсутствуют в ЕГРН, и границы участков по проекту "Реконструкция участка неглубинного нефтепровода Макарьевского нефтяного месторождения (участок УПН "Щельявр"-ЛНС "Южный Седмес")"
- 11.14.0000000.22/чзп(1) - границы и условный номер образуемых земельных участков/частей земельных участков на период строительства
- 11.14.0201001.1157 - граница и кадастровый номер земельных участков, сведения о которых содержатся в ЕГРН
- 11.14.0201001 - номер и граница кадастрового кдартала

Вариант №	N
Подпись и дата	
Имя, И.П.О.	

					49-01-ЗНИИП/2022-ПМТ.1		
					«Строительство и реконструкция трубопроводов Щельявского нефтяного месторождения (3 очереди)»		
Изм	Колуч	Лист	И.В.Дж	Подпись	Дата	Том 2 Материалы по обоснованию проекта межевания территории: Графическая часть	страниц
							лист
							лист
Разработал	Гурова ПА.	12.2022				Чертеж по обоснованию проекта межевания № 12500	ООО "Уралгео"
Проверил	Петелько И.В.	12.2022					

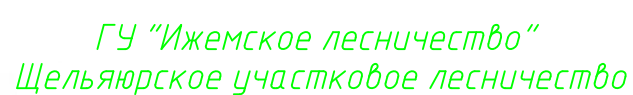

Выноска 1
Масштаб 1:5000

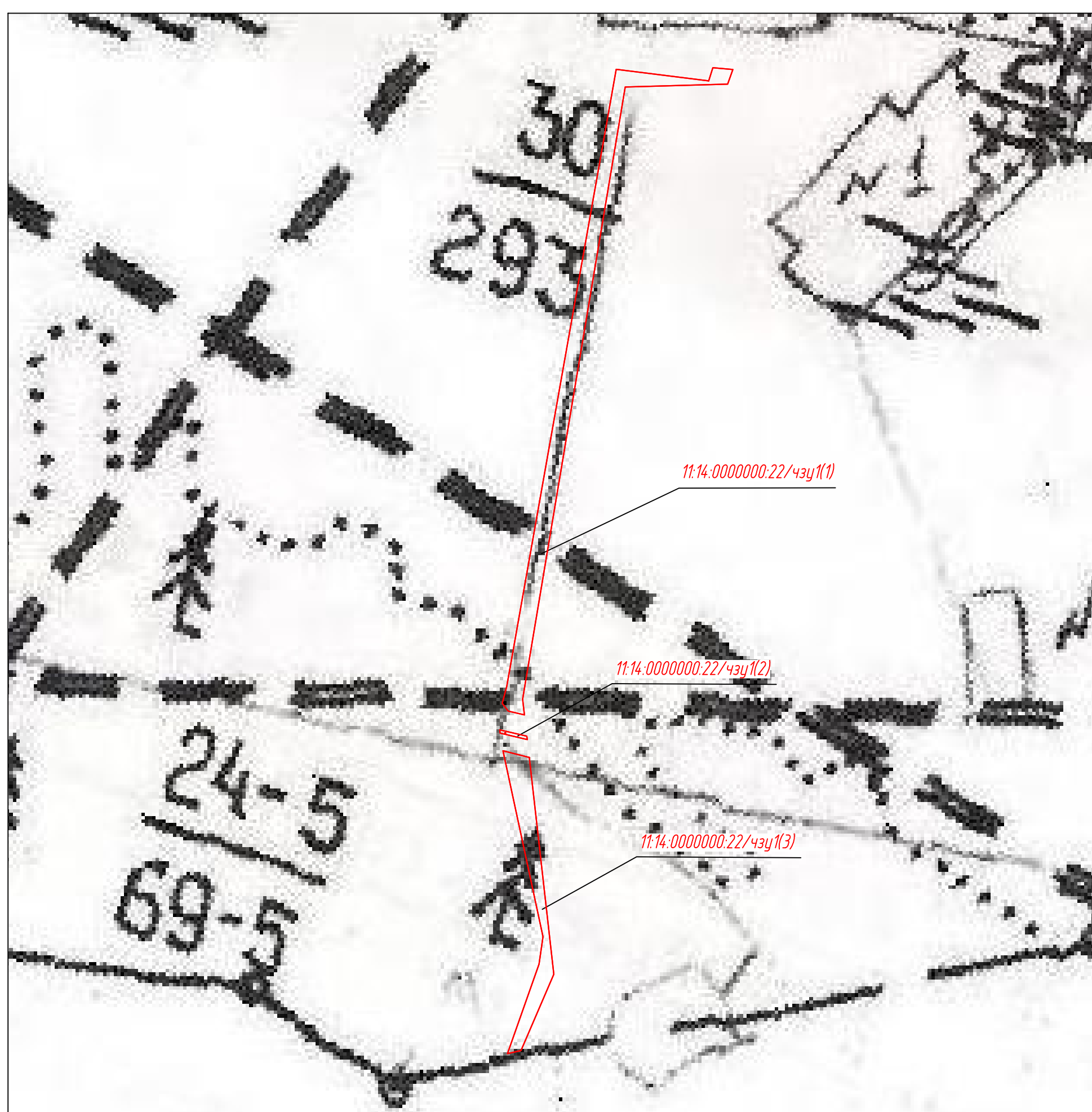



Page 10 of 10

Граница образуемой части земельного участка

11:14:0000000:22/4341

– границы и условный номер образуемых земельных участков/частей земельных участков на период строительства

						49-01-2НИПИ/2022-ПМТ.2.2					
						«Строительство и реконструкция трубопроводов Щельяюрского нефтяного месторождения (3 очередь)»					
Изм.	Кол.уч.	Лист	№ док.	Подпись	Дата						
						Том 2. Материалы по обоснованию проекта нежевания территории. Графическая часть				статья	
										лист	
										листок	
										п	
										1	
										1	
Разработал	Гурова П.А.				12.2022	Схема расположения проектируемого лесного участка М 1:25000				ООО "УралГео"	
Проверил	Пепеляева И.В.				12.2022						

**Раздел 4. Материалы по обоснованию проекта межевания территории.
Текстовая часть**

Инв. № подл.	Подпись и дата	Взам. инв. №							49-01-2НИПИ/2022 -ПМТ2	Лист
										5
			Изм.	Кол.уч	Лист	№док	Подп.	Дата		

1 Обоснование определения местоположения границ образуемых земельных участков с учетом соблюдения требований к образуемым земельным участкам, в том числе требований к предельным (минимальным и (или) максимальным) размерам земельных участков

Наименование объекта: «Строительство и реконструкция трубопроводов
Щельяурского нефтяного месторождения (3 очередь)».

Ширина полосы отвода земель, необходимых для строительства объектов, являющихся неотъемлемой частью линейного объекта, устанавливается проектом. Расчет площади земельного участка произведен в соответствии с действующими нормами и земельным законодательством (СН 459-74 «Нормы отвода земель для нефтяных и газовых скважин») и составляет:

- для подземных водоводов 36 м.

В соответствии с п.4 ст. 36 Градостроительного Кодекса РФ от 29.12.2004 N 190-ФЗ (с изм. и доп., вступ. в силу с 28.08.2020) действие градостроительного регламента не распространяется на земельные участки, предназначенные для размещения линейных объектов или занятые линейными объектами. Таким образом, требования к максимальным и минимальным размерам образуемых земельных участков не определены.

Местоположение границ образуемых земельных участков, частей земельных участков определено в соответствии с границей зоны планируемого размещения линейных объектов.

		Изм.	Кол.уч	Лист	№док	Подп.	Дата	Инв. № подл.	Подпись и дата	Взам. инв. №
								49-01-2НИПИ/2022 -ПМТ2		Лист 6

2 Обоснование способа образования земельного участка

Местоположение границ образуемых земельных участков, частей земельных участков для размещения объекта «Строительство и реконструкция трубопроводов Щельяюрского нефтяного месторождения (3 очередь)» определено в соответствии с требованиями к образуемым земельным участкам, установленными ст. 11.9 Земельного кодекса РФ.

Под строительство высоконапорного водовода «УППН «Щельяюр» - Скважина №15» проектом предусматривается образование части земельного участка из земель лесного фонда (участок с кадастровым номером 11:14:0000000:22) и образование земельного участка из земель, находящихся в государственной или муниципальной собственности (Республика Коми, МО МР Ижемский, с/п Краснобор).

3 Обоснование определения размеров образуемого земельного участка

Размеры и конфигурация образуемых земельных участков обеспечивают размещение проектируемой трассы, строительных механизмов, площадок складирования материалов и изделий, временных инвентарных бытовых помещений, а также с учетом границ существующих земельных участков, поставленных на государственный кадастровый учет.

4 Обоснование определения границ публичных сервитутов, подлежащих установлению в соответствии с законодательством Российской Федерации

В границах территории, применительно к которой осуществляется подготовка проекта межевания, установление публичных сервитутов в соответствии с законодательством Российской Федерации не предусматривается.

Инов. № инв. №	Взам. инв. №							
Подпись и дата								
Инов. № подл.								
Изм.	Кол.уч	Лист	№док	Подп.	Дата	49-01-2НИПИ/2022 -ПМТ2		Лист
								7

договор аренды № С0990506/09/21-АЗ от 06.07.2021 г. ООО «ЛУКОЙЛ – Коми»

договор аренды № С0990506/12/21-АЗ от 18.10.2021 г. ООО «ЛУКОЙЛ – Коми»

договор аренды № С0990506/15/20-АЗ от 08.12.2021 г. ООО «ЛУКОЙЛ – Коми»;

квартал 666

договор аренды № С0990506/02/22-АЗ от 30.03.2022 г. ООО «ЛУКОЙЛ – Коми»

договор аренды № С0990506/03/22-АЗ от 01.04.2022 г. ООО «ЛУКОЙЛ – Коми»

договор аренды № С0990506/12/21-АЗ от 18.10.2021 г. ООО «ЛУКОЙЛ – Коми»

договор аренды № С0990506/15/20-АЗ от 08.12.2021 г. ООО «ЛУКОЙЛ – Коми».

Особые отметки: _____ особо защитные участки леса отсутствуют
(сведения об обременениях лесных участков, об ограничении использования лесов)

ограничение использования лесов в соответствии Лесохозяйственным
_____ регламентом ГУ «Ижемское лесничество»

Министр

Е.А. Киселевич

Исп. Пручкина Елена Александровна
8(8212)286-001(доб.541)

Инв. № подл.	Подпись и дата					Взам. инв. №					
Исп. Пручкина Елена Александровна 8(8212)286-001(доб.541)											
						49-01-2НИПИ/2022 -ПМТ2					Лист
											9
Изм.	Кол.уч	Лист	№ док	Подп.	Дата						

Инв. № подл.	Подпись и дата	Взам. инв. №

Изм.	Кол.уч	Лист	№док	Подп.	Дата

Федеральная служба лесного хозяйства Российской Федерации

Лесооценочное предприятие: Задать переменную уровня региона или ниже
Экспедития: Задать переменную уровня региона или ниже

Таксационное описание по состоянию на 01.01.2021

Участковое лесничество: Щелыжское уч
Лесничество: Ижемское лесничество

Таксатор: Иванов И.И.
Начальник лесооценочной партии: Задать переменную уровня региона или ниже

Инов. № подл.	Подпись и дата	Взам. инв. №

Изм.	Кол.уч	Лист	№док	Подп.	Дата

49-01-2НИПИ/2022 -ПМТ2

Участковое лесничество: Щелыжское уч														Целевое назначение, категория защит. лесов: Нерестоохранн. полосы										Квартал: 665				
№	Пло-щадь	Вид	Ела	Соста-в	Под-рост	под-рельеф, ос-бенности	Я	Выс	Элемент	Возр	Выс	Диаметр	Клас	Гру	Бони-тет	Тип леса	Пол-нота	Запас сярараст. леса, кмб			Запас на выделе, кмб			Клас	Хозяйственные мероприятия			
																		У	С	Яру	леса	аст	ота		р	с	пл	т
1	2	3	4	5	6	7	8	9	10	11	12	13	14	15	16	17	18	19	20	21	22	23	24					
1	6	4C1J5B	1	12	4C	65	12	14	4	3	4	Чер	0	60	100	600	240	60	300									
2	7	7C2J1B	1	10	7C	65	10	10	4	3	5	Бр	0	80	560	392	112	56	600	120	480							
3	12	5E1C4B	1	12	5E	85	12	16	5	4	5	Длг	0	60	100	1200	600	120	480									
4	48	9B1E	1	9	9B	60	9	8	6	4	5A	Длг	0	50	2400	2160	240	240	240	240	240							
5	28	8B1OC1E	1	11	8B	65	11	12	7	5	5	Длг	0	60	1680	1344	168	168	168	168	168							
6	14	7B3E	1	12	7B	65	12	14	7	5	5	Длг	0	60	840	588	252	252	252	252	252							
7	18	7C3B	1	9	7C	65	9	10	4	3	5	Длг	0	60	1260	882	378	378	378	378	378							
8	46	10B	1	10	10B	65	10	10	7	5	5	Длг	0	50	2300	2300	2300	2300	2300	2300	2300							
9	15	7B2E1C	1	13	7B	65	13	16	7	5	5	Чер	0	70	1050	735	210	210	210	210	210							
10	4	9B1E	1	9	9B	60	9	8	6	4	5A	Длг	0	50	200	180	20	20	20	20	20							
11	27	7B3OC	1	9	7B	55	9	8	6	4	5	Длг	0	50	1350	945	405	405	405	405	405							
12	15	10C	1	6	10C	60	6	8	3	3	5A	Сф	0	20	300	300	300	300	300	300	300							

Инва. № подл.

Подпись и дата

Взам. инв. №

Изм.

Кол.уч

Лист

№док

Подп.

Дата

49-01-2НИПИ/2022 -ПМТ2

Участковое лесничество: Щелыновское уч															Целевое назначение, категория защит. лесов: Нерестощохранянные полосы										Квартал: 665	
№ выдела	Площадь	Состав, лесок, рельеф, выдела, порослевым происх. Наименование категориий земель, Хар. лесных культур.	Ярота	Высота	Элемент леса	Возраст	Диаметр	Класс	Группа	Бонитет	Тип леса	Полнота	Запас сыров. лес. км			Класс	Запас на выделе, км				Хозяйственные мероприятия					
													на 1 га	общий на выдел	в т.ч. по состав. поро-дам		сухо-стоя (ста-рото)	редни	сич-нич. дер	Зак. ламленность общая					ликвн-да	
1	2	3	4	5	6	7	8	9	10	11	12	13	14	15	16	17	18	19	20	21	22	23	24			
13	8	5Е5Б	1	12	5Е	85	12	16	5	4	5	Тр-Сф	0	0.5	80	640	320									
		подрост: 10Е; (30); 2 м, 1 тыс. шт/га			5Б											320										
14	10	6С4Б	1	11	6С	60	11	14	3	3	4	Бр	0.6	80	800	480										
		4Б										0				320										
15	9	5Е5Б	1	13	5Е	85	13	16	5	4	5	Тр-Сф	0.5	90	810	405										
		подрост: 10Е; (30); 2 м, 1 тыс. шт/га			5Б							0				405										
19	7	Вырубка			Б				0	0	5	Длг	0										Минерализация			
		подрост: 10Е; (15); 1 м, 1 тыс. шт/га																								
20	85	Текущие изменения., Номер исходного выдела - 19, 700, 2014																								
		Болото			-					0																
21	0.5	8Б2ОС	1	9	8Б	55	9	8	6	4	5	Длг	0.7	50	25	20										
		2ОС										0				5										
		подрост: 10Е; (15); 1 м, 1 тыс. шт/га																								
25	2	10Б	1	10	10Б	65	10	10	7	5	5	Длг	0.6	50	100	100										
		подрост: 10Е; (20); 1 м, 1 тыс. шт/га										0														
27	4	Болото			-					0																
28	15	8Б2Е	1	5	8Б	50	5	6	5	4	5Б	Длг	0.6	20	300	240										
		2Е										0				60										
38	2	Линия связи			-					0																
47	5	Вырубка			Б				0	0	5А	Длг	0										Минерализация			
		подрост: 10Е; (30); 2 м, 1 тыс. шт/га																								
		Текущие изменения., Номер исходного выдела - 16, 500, 2014																								
48	2.5	Вырубка			Б				0	0	5А	Тр-Сф	0										Минерализация			
		Текущие изменения., Номер исходного выдела - 18, 250, 2014																								

Участковое лесничество: Щельнорское уч										Целевое назначение, категория защит. лесов: Нерестоохранные полосы										Квартал: 665			
№ выдела	Площадь	Состав, подрост, рельеф, особенности выдела. Отметка о порослевом происх. Наименование категорий нецелев. земель. Хар. лесных культур.	Яр	Высота	Элемент	Возраст	Высота	Диаметр	Класс	Группа	Бонитет	Тип леса	Полнота	Запас сырост. леса, км			Класс	Запас на выделе, км			Хозяйственные мероприятия		
														на 1 га	общий на выделе	в т.ч. по состав. породам		сухостоя (старого)	редина	единич. дер		Заклаmленность общая	ликвидация
1	2	3	4	5	6	7	8	9	10	11	12	13	14	15	16	17	18	19	20	21	22	23	24
49	17.5	Вырубка			Б					0	5А	Длг 0											Минерализация
подрост: 10Е; (30); 2 м. 1 тыс.шт/га Текущие изменения., Номер исходного выдела - 17, 1750, 2014																							
50	4.5	Вырубка			Б					0	5А	Длг 0											Минерализация
подрост: 10Е; (30); 2 м. 1 тыс.шт/га Текущие изменения., Номер исходного выдела - 17, 450, 2014																							
51	2.5	Вырубка			Б					0	5А	Тр-Сф 0											Минерализация
Текущие изменения., Номер исходного выдела - 18, 250, 2014																							
52	7.5	Вырубка			Б					0	5	Длг 0											Минерализация
подрост: 10Е; (15); 1 м. 1 тыс.шт/га Текущие изменения., Номер исходного выдела - 21, 750, 2014																							
53	5	Вырубка			Б					0	5	Длг 0											Минерализация
подрост: 10Е; (15); 1 м. 1 тыс.шт/га Текущие изменения., Номер исходного выдела - 21, 500, 2015																							
54	8	Вырубка			Б					0	5	Длг 0											Минерализация
подрост: 10Е; (20); 1 м. 1 тыс.шт/га Текущие изменения., Номер исходного выдела - 25, 800, 2015																							
Итого: 435 16415 16415 С 2519 Л 172 Б 10871 Е 2275 ОС 578																							

49-01-2НИПИ/2022

Изм.	Кол.уч	Лист	№док	Подп.	Дата
------	--------	------	------	-------	------

Инов. № подл.

Подпись и дата

Взам. инв. №

Участковое лесничество: Ще́льновское уч																Целевое назначение, категория защит. лесов: Защитные полосы вдоль авт.										Квартал: 665				
№ выдела	Площадь	Состав, вид	Под-рост, покров, почва, рельеф, особенности выдела. Отметка о порослевом происх. Наименование категори́й земель. Хар. лесных культур.	Яр	Высота	Элемент леса	Возраст	Высота	Диаметр	Класс	Группа	Бонитет	Тип леса	Полнота	Запас сыроваст. леса, км			Клас	Запас на выделе, км				Хозяйственные мероприятия							
															на 1 га	общий на выдел	в т.ч. по состав. пород		сухостоя (ста-рого)	еди-нич. дер	Заклалленность обшая ликви-да									
32	6	9B1C	1 7	9 Б	1 С	50	7	6	5	4	5А	Длг	0	0.6	30	180	162	18	19	20	21	22	23	24						
33	11	Болото																												
34	3	8Б2С	1 6	8 Б	2 С	45	6	6	5	4	5А	Длг	0	0.6	20	60	48	12												
35	1	Болото																												
36	2	Болото																												
37	2	Болото																												
Итого:																240	240													
25																Б	210													
																С	30													

Инв. № подл.	Подпись и дата	Взам. инв. №

Изм.	Кол.уч	Лист	№док	Подп.	Дата

49-01-2НИПИ/2022 -ПМТ2

Участковое лесничество: Щельюрское уч

Целевое назначение, категория защит. лесов: Эксплуатационные леса

Квартал: 665

№ выдела	Площадь	Состав, подрост, подлесок, покров, почва, рельеф, особенности выдела. Отметка о порослевом проих. Наименование категориий незалес. земель. Хар. лесных культур.	Я	Выс	Элемент леса	Возраст	Высота метр	Диаметр	Класс	Группа	Бонитет	Тип леса	Полнота	Запас сыроваст. леса, кмб			Класс	Запас на выделе, кмб			Хозяйственные мероприятия		
														на 1 га	общий на выдел	в т.ч. по состав. породам		сухостой (ста-рого)	редин	единич. дер		Закладченность общая	ликвид
1	2	3	4	5	6	7	8	9	10	11	12	13	14	15	16	17	18	19	20	21	22	23	24
22	17	Насажд из подрост 4Е2С4Б	1	2	4 Е	30	2.2	2	2	2	5А	Длг	0.5	7	119	48							
					2 С	30	2.5	2				0				24							
					4 Б											48							
23	7	9Б1С	1	7	9 Б	50	7	6	5	4	5А	Длг	0.6	30	210	189							
		подрост: 10Е; (20); 1 м; 1 тыс.шт/га			1 С							0				21							
24	64	8Б2С	1	6	8 Б	45	6	6	5	4	5А	Длг	0.6	20	1280	1024							
					2 С							0				256							
		подрост: 10Е; (15); 1 м; 1 тыс.шт/га																					
26	3	9Б1С	1	6	9 Б	55	6	6	6	5	5А	Длг	0.5	20	60	54	3						
					1 С		6	8				0				6	1						
30	285.1	Болото			-					0													
31	19.7	Болото			-					0													
39	9	Визры			-					0													
40	1	Просеки квартальные			-					0													
					-					0													
41	3	Насажд из подрост 7Б3Е	1	4	7 Б	30	5	8	3	3	5А	Длг	0.6	10	30	21							
					3 Е	30	1.5	4				0				9							
		Текущие изменения; Номер исходного выдела - 29, Номер подвыдела - 2																					
42	5.9	Буровая			-					0													
		Текущие изменения; Номер исходного выдела - 30, Номер подвыдела - 1																					
43	1	Нефтепровод			-					0													
		Текущие изменения; Номер исходного выдела - 24, Номер подвыдела - 1																					
44	0.8	Линия электропередач			-					0													
		Текущие изменения; Номер исходного выдела - 24, Номер подвыдела - 2																					
45	1.1	Буровая			-					0													
		Текущие изменения; Номер исходного выдела - 24, Номер подвыдела - 3																					

Инов. № подл.

Подпись и дата

Взам. инв. №

Изм.

Кол.уч

Лист

№док

Подп.

Дата

Участковое лесничество: Ще́льинское уч

Целевое назначение, категория защит. лесов: Эксплуатационные леса

Квартал: 665

№ выдела	Площадь	Состав, Подрост, подлесок, покров, почва, рельеф, особенности выдела. Отметка о порослевом тронх. Наименование категориий незалес. земель. Хар. лесных культур.	Яр	Высота	Элемент леса	Возраст	Высота метр	Диаметр	Класс	Группа	Бонитет	Тип леса	Полнота	Запас сыроваст. леса, кмб			Класс	Запас на выделе, кмб				Хозяйственные мероприятия	
														на 1 га	общий на выделе	в т.ч. по составу, породам		сухо-стоя (ста-ного)	редин	спич. дер	Захлалленность		
																					общая		ликвн-да
1	2	3	4	5	6	7	8	9	10	11	12	13	14	15	16	17	18	19	20	21	22	23	24

461.1Буровая0
Текущие изменения., Номер исходного выдела - 24, Номер подвыдела - 4

550.3Нефтепровод0
Текущие изменения., Номер исходного выдела - 31, 30, 2018

562Нефтепровод0
Текущие изменения., Номер исходного выдела - 30, 200, 2018

571ВырубкаБ05АДруг0
Текущие изменения., Номер исходного выдела - 24, 100, 2018

Итого:42216991699
Е57
С307
Б1336

Итого по кварталу:8821835418354

Минерализация